Toulouse, le 4 mai 2026

PROCES-VERBAL
DE L'ASSEMBLEE GENERALE
DE LA FEDERATION NATIONALE D'ENTRAIDE PARACHUTISTE MILITAIRE

***

L'assemblée générale de la Fédération Nationale d'Entraide Parachutiste Militaire s'est déroulée le jeudi **26 mars** au 13° Régiment de Dragons Parachutistes de Martignas sur Jalle.

L'accueil reçu, le nombre et la qualité des participants ont largement contribué au succès de cette assemblée générale.

Le quorum étant atteint, la séance a été ouverte par le président de la fédération.

Le secrétaire général	**Le président**
Colonel (ER) Dany GOVIN	**Général (2S) Claude REGLAT**

Fédération Nationale d'Entraide Parachutiste Militaire
Quartier général Niel
BP 45017
31 032 TOULOUSE Cedex 5
☎ : 05 62 57 34 72
Email : courrier@entraideparachutiste.fr
Site : http://www.entraideparachutiste.fr

DESTINATAIRES

1. Autorités militaires et formations parachutistes d'active

- Monsieur le général commandant la 11e brigade parachutiste.
- Monsieur le général de division commandant les actions spéciales terre.
- Madame et messieurs les chefs de corps des formations parachutistes de l'armée de Terre,
- Mesdames et Messieurs les chefs de corps des groupements de soutien du commissariat de Toulouse, Pau, Carcassonne, Montauban et Bordeaux,
- Messieurs les membres du conseil d'administration.

2. Associations et individuels au titre de membres de la fédération nationale d'Entraide parachutiste

- Messieurs les présidents des amicales et associations parachutistes membres de la fédération.
- Messieurs les officiers généraux en 2e section et anciens des formations parachutistes de l'Armée de terre.
- Messieurs les correspondants départementaux de l'Entraide parachutiste.
- Messieurs les invités individuels.

3. Associations sympathisantes et partenaires de la fédération nationale d'Entraide parachutiste

- Monsieur le président des "Ailes Brisées".
- TEGO
- FNAMaginot
- ADO/TF
- Association du Souvenir Amiral Pierre Ponchardier.

4. Administrations

- Préfecture de la Haute Garonne (Bureau des associations – Muret)
- La Banque Postale
- FINORION (Direct Sécurities).

PARTICIPANTS

1. **Autorités militaires**
   Général de Division LAURENTIN commandant des Actions Spéciales Terre.
   Le colonel THIBEAU représentant le Général RONDET commandant la 11e brigade parachutiste.
   Le lieutenant-colonel CARCEL représentant le colonel THIBERGEIN commandant le 13e RDP.

2. **Chefs de corps ou représentants des formations TAP de l'Armée de terre**
   Le colonel ASSAAD commandant l'ETAP.
   L'ADC COLOMBO et le BCH HOLZER du 1er RHP.

3. **Membres du CA**
   11° RPIE ; 14° RILP ; 1er RPIMa ; 1er RCP ; 13° RDP ; 3° RMAT ; CIRP ; 8° RPIMa ; 35° RAP ; 1er RHP ; 17° RGP ; ETAP ; GSC Toulouse ; GSC Carcassonne ; GSC Montauban.

4. **Anciens des formations parachutistes de l'armée de Terre, correspondants et sympathisants :**

   Généraux :
   de COURREGES, DELION, DARY, JACOPS, REGLAT, SENETAIRE, CAILLE, LEBEL, HARIVONGS, ARAGONES.
   Correspondants de l'Entraide : LE DROUMAGUET, DELOBEL, MARISSAUX, MAROTTE, BARTOLI, DELOBEL, CARDOIT, de RAMBURES, NADJI, MERLIN, SAGET, LOISON.

5. **Associations et amicales membres de l'Entraide Parachutiste :**

Associations et amicales
Fédération Nationale des Associations Parachutistes
Union Nationale des Parachutistes 17- 66 - 85
Amicale du 3° RPIMa
Amicale du 8° RPIMa et du 7° RPCS
Amicale du 1er RPIMa Qui Ose Gagne
Amicale 1erRHP
Amicale du 1er RCP
Amicale du 17° RGP
Amicale du 13° RDP
Amicale du 35° RAP
Amicale BAGHERRA 11 Choc
Amicale des parachutistes du Sud-Ouest
Amicale des Anciens Légionnaires Parachutistes

6. **Membres du bureau de l'Entraide :**

Généraux (2s) DARY, REGLAT,
Colonels (H) GOVIN, DUHAR,
Lieutenant-colonel (er) JACQUES,
Chefs de Bataillon (er) FERNIOT, GUILLAUME,
Major (er) BUFFELLO,
CCH (er) ASSI,
Mme DIAS.

Après avoir ouvert l'AG 2026 de la FNEP, le président remercie successivement le chef de corps du 13° RDP, qui accueille l'AG 2026, ainsi que ses subordonnés qui ont contribué efficacement à la préparation de cette activité (notamment le C2 et l'OSA).

Il salue la présence des grands Anciens, fidèle à la FNEP, notamment le général de COURREGES. Il salue également la présence du général DELION, président de la FNAPara.

Après une pensée pour ceux qui n'ont pas pu venir, ceux qui sont engagés en opération, il dédie cette AG à l'ADC Jean-Paul WACRENIER, décédé il y six mois, ainsi qu'aux 5 parachutistes d'active décédés en 2025 pour les familles desquels l'Entraide para est intervenue.

Le général LAURENTIN et le colonel THIEBAUT Adjoint de la 11° BP nous présentent ensuite un point de situation et d'évolution de leur grande unité ; le commandant en second du « 13 » présente ce prestigieux régiment.

Puis, le général Claude REGLAT et le CBA Lionel GUILLAUME exposent les rapports financiers et moral pour lesquels ils demanderont aux participants d'approuver le budget 2026.

PRESENTATION DES COMPTES AU 31 DECEMBRE 2025

Le CBA (ER) Lionel GUILLAUME présente le rapport financier puis la situation du fonds d'intervention et un budget pour l'année 2026 est enfin présenté.

Lecture des conclusions de l'expert-comptable RYDGE.

« Dans le cadre de la mission de présentation des comptes annuels de l'association Entraide parachutiste pour l'exercice du 1er janvier au 31 décembre 2025 et conformément aux termes de notre lettre de mission, nous avons effectué les diligences prévues par les normes de présentation définies par l'ordre des experts comptables.

A la date de nos travaux qui ne constituent pas un audit et à l'issue de ceux-ci, nous n'avons pas relevé d'éléments remettant en cause la cohérence et la vraisemblance des comptes annuels. »

COMPTE DE RESULTATS 2025

Contributions - dons exceptionnels	313 586 €
Bénévolat	16 650 €
Autres actifs divers (Concert)	49 197 €
ACTIF	*379 433 €*
Secours accordés	-298 744 €
Dép. diverses de fonctionnement	-43 040 €
Bénévolat	-16 650 €
Autres charges diverses (JNB Cahors)	- 9 720 €
PASSIF	*-368 154 €*
RESULTAT D'EXPLOITATION	*11 279 €*
Revenus financiers	136 994 €
RESULTAT D'EXPLOITATION AVANT IMPOTS	148 273 €
Impots sur les sociétés	-11 440 €
RESULTAT NET	*136 833 €*

EXERCICE BUDGETAIRE au 31/12/2025

RUBRIQUES		PREVU	REALISE	ECART
RECETTES	Contributions	270 000 €	280 586 €	10 586 €
	Portefeuille	80 000 €	136 994 €	56 994 €
	Dons exceptionnels	50 000 €	82 197 €	32 197 €
	Total	400 000 €	499 777 €	99 777 €
DEPENSES	Secours	330 000 €	-298 744 €	-31 256 €
	Fonctionnement	20 000 €	- 43 040 €	23 040 €
	Autres charges diverses (JNB Cahors)	10 000 €	- 9 720 €	- 280 €
	Convention ADO	20 000 €	- 20 000 €	0 €
	Impôts	20 000 €	- 11 440 €	-8 560 €
	Total	400 000 €	- 382 944 €	-17 056 €
BALANCE		0	116 833 €	116 833 €

Prévisions recettes → active : 240 000 € - Anciens : 30 000 € - Dons : 50 000 €
Réalisation recettes → active : 252 609 € - Anciens : 27 977 € - Dons : 82 197 €
Prévisions secours → active : 200 000 € - Anciens : 130 000 €
Réalisation secours → active : 146 044 € - Anciens : 152 700 €

REPARTITION DE LA RESERVE D'INTERVENTION

LA BANQUE POSTALE

- Compte titres: 709 010 €
  - actions BOLLORE : 31 310 € + value 12 910 €
  - Obligation/LBP : 200 000 € - value 7 660 €
    rendement de principe: 3,75 % par an. Capital garanti
  - Obligation : *LBP TV 24:* 200 000 € + value 9 080 €
    rendement de principe: 4% par an. Capital garanti
  - Sicav : *CROSSOVER :* 227 300 € + value 28 105 €
    rendement de principe: 4% par an. Capital garanti
  - **Total +/- values latentes = + 42 435 €**
  - SCPI La Poste: *ATOUTPIERRE EUROPE* 50 400 € *coupons de 490 par trimestre*

LA BANQUE POSTALE

au 31/12/2025

- Compte courant : 386 238 €
- Compte sur Livret: 224 047 €
- Livret A: 84 567 €
- Compte titres: 709 010 €

Total: 1 403 862 €

Direct Securities/FINORION

au 31/12/2025

Produits	Somme	durée	Rendement	Coupons
ATHENA DAILY Obligations capitalisation	480 543 €	12 ans	8% par an	Intérêts au rachat
GOLDMAN SACHS Obligations	451 100 €	12 ans	5,5% par an	13 750 € Par semestre
ARMADA CAPI Obligations Capitalisation	106 691 €	10 ans	8,10% par an	Intérêts au rachat

1 038 334 €

BUDGET PREVISIONNEL 2026

RECETTES		DEPENSES	
CONTRIBUTIONS		SECOURS	
T A P	250 000 €	T A P	190 000 €
Anciens ….	50 000 €	Anciens, familles, veuves	140 000 €
		JNBAT	10 000 €
PRODUITS FINANCIERS	65 000 €	CHARGES ET FONCTIONNEMENT	35 000 €
DONS ET OPS SPE	45 000 €	CONVENTION ADO	25 000 €
		IMPOTS SOCIETE	10 000 €
TOTAL :	**410 000 €**	**TOTAL :**	**410 000 €**

12

BUDGET PREVISIONNEL 2026

CHARGES ET FONCTIONNEMENT

CHARGES

ASSURANCES

FRAIS DE GESTION ET SERVICES BANCAIRES

HONORAIRES RYDGE

12 000 €

FONCTIONNEMENT

FOURNITURES

COMMUNICATION

DEPLACEMENTS

POSTES ET TELECOM

23 000 €

13

Ce qui caractérise l'année 2025, c'est :

1. Une baisse légère des contributions des anciens.
2. Les dons et des événements spécifiques en légère hausse.
3. Les produits financiers en hausse mais c'est exceptionnel, lié à la gestion de nos ressources.
4. Une augmentation significative des secours**.** Mais c'est bien le cœur de la mission de l'Entraide.

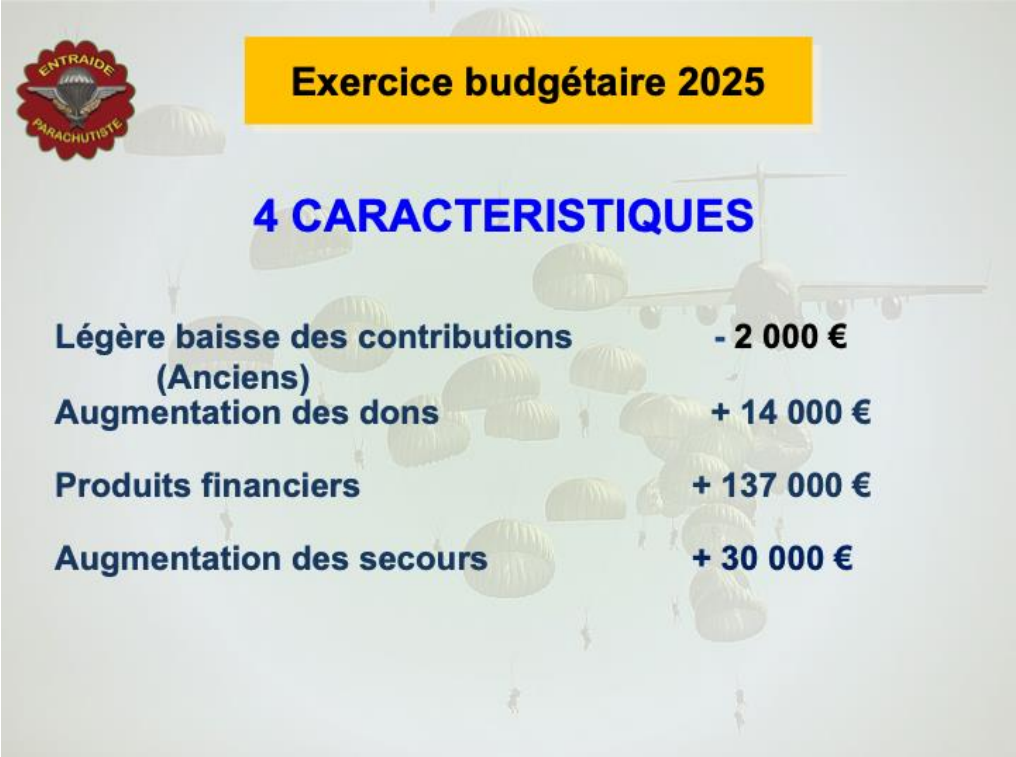

Évolution des contributions et dons.

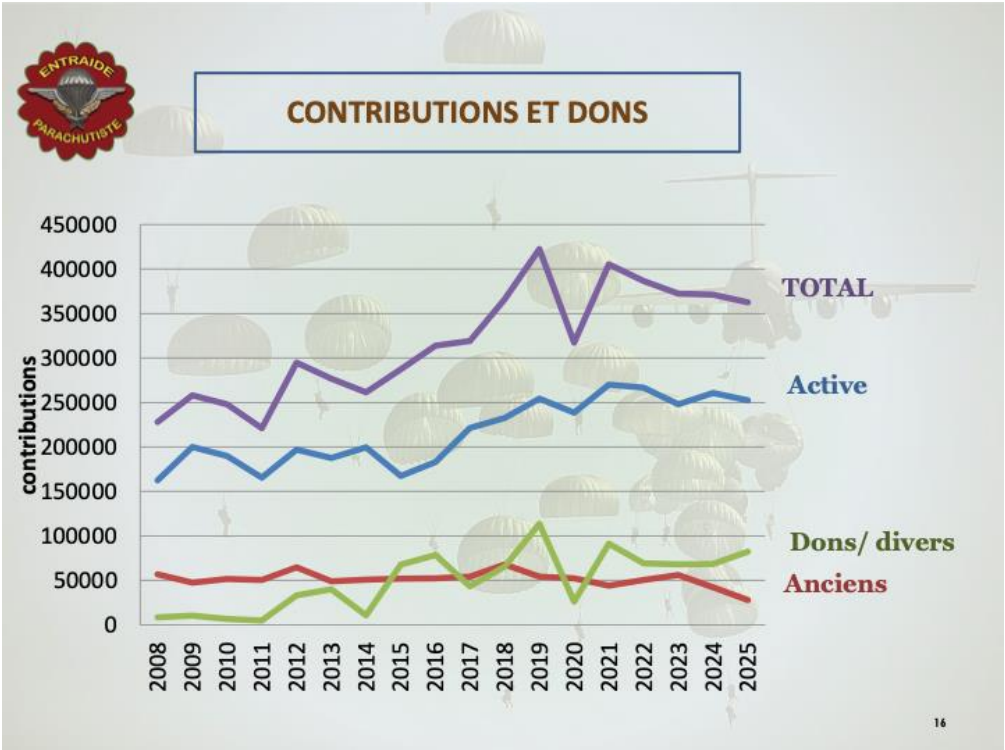

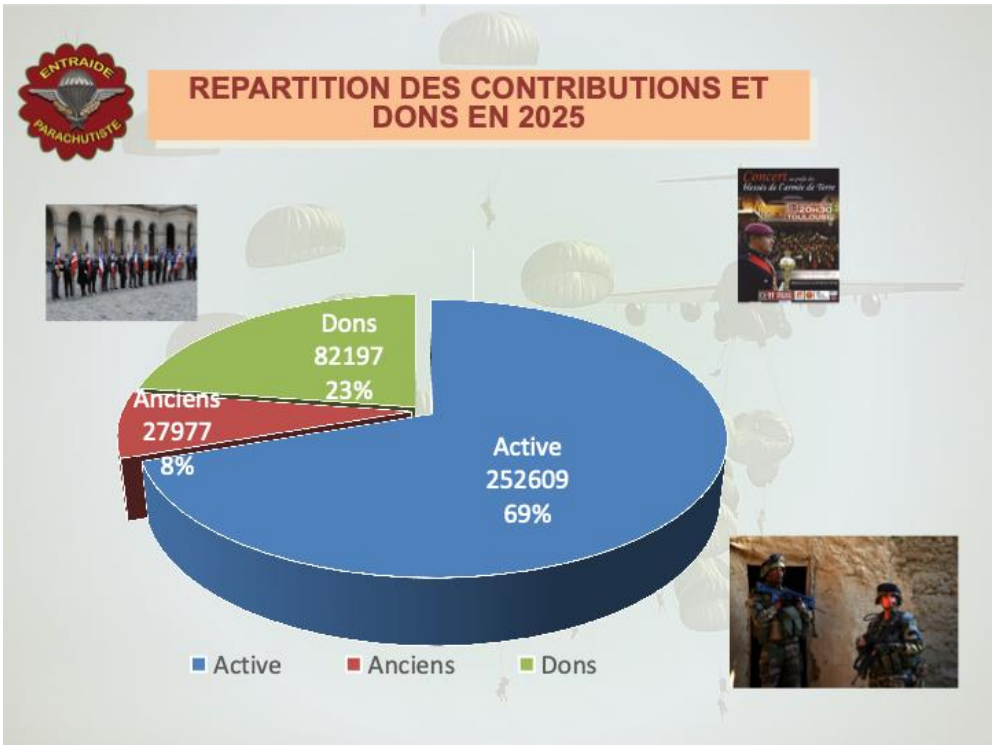

Les contributions des unités d'active constituent l'essentiel des ressources et c'est bien normal. Cependant, il est important de noter qu'une part significative des dons provient de nos Anciens que l'on encourage à continuer.

Un point sur les secours, en hause pour l'active, en baisse pour les anciens. Mais c'est très cyclique.

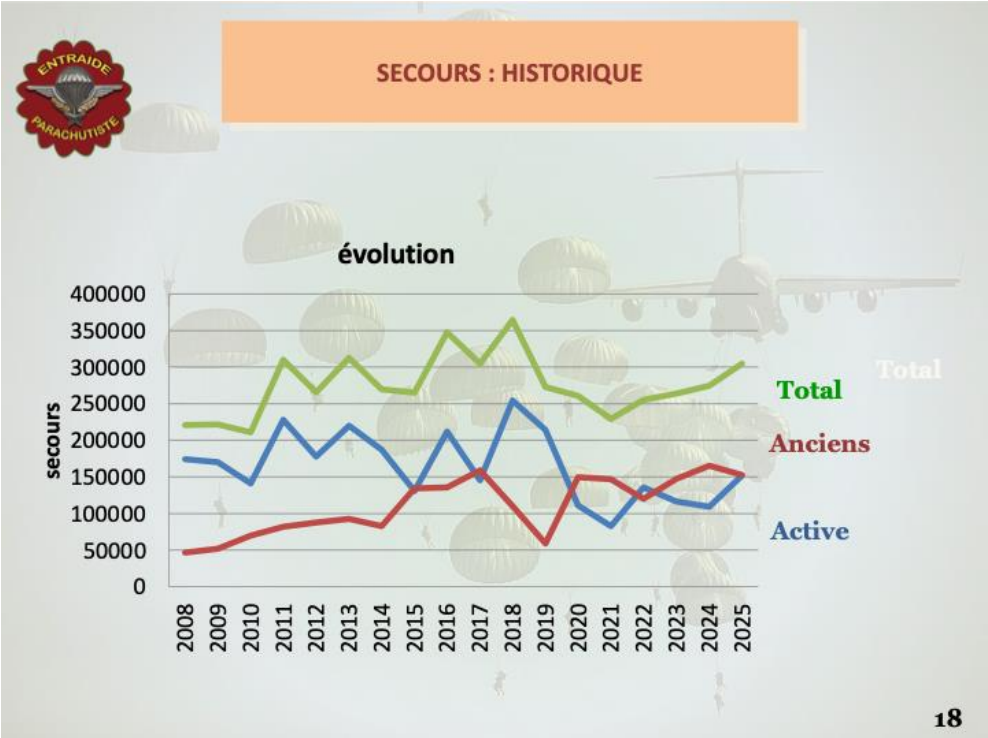

S'agissant des secours, il n'y a pas de quota jeunes / anciens et seul le besoin exprimé compte.

Vous avez là une image de la réserve de votre Entraide, une réserve immédiate et une réserve à temps.

Avoir de l'Entraide para en 2025

	Disponible	Réserve
Banque Postale	694 852 €	709 010 €
Finorion	32 250 €	1 038 334 €
Total	727 102 €	1 751 450 €

2 474 646 €

LES ACTIONS CONDUITES EN 2025

La JNBAT désormais bien assise dans notre programmation ; vous noterez que nous tournons sur les trois plateformes de Cahors, de Pau et de Pamiers.
Celle de 2025 s'est déroulée à Cahors, le 14 juin.

Figurent ci-dessous les actions conduites en 2025 :

- Active, anciens, veuves et orphelins.
- Il faut ajouter l'aide apportée par les Ailes Brisées à notre communauté.
- Les décès : 5 décès (active) en 2025, pour lesquels nous sommes intervenus
- Nous contribuons à la reconversion, mais ce n'est pas la priorité, nombre de dispositifs existent à cet effet.
- Enfin Les blessures de la vie qui deviennent notre quotidien.

Nous avons, enfin bénéficié d'un certain nombre d'initiatives que je souhaite mettre en exergue : Vous les voyez apparaître sur cette diapositive.

Notez une forte baisse des rentrées liées à la bière du para….

La 5° édition de la JNBAT se déroulera à Pamiers le samedi 6 juin 2025 ; pensez à inscrire vos blessés et les familles, veuves et orphelins

Le président évoque alors quelques points particuliers dans ce rapport :

Les conventions que nous avons établies, notamment celle, cette année, avec la FNAM ; merci au général PETER pour son action.

- La FNEP reçoit annuellement 5000 euros de TEGO,
- La FNEP verse désormais 25.000 euros à ADO / TF au titre du soutien aux orphelins,
- Une convention a été signée avec la FNAM qui versera 15.000 euros par ans pendant trois ans (convention renouvelable).

Une mention particulière aux Ailes Brisées, qui nous ont fait un don important cette année : 30.000 €

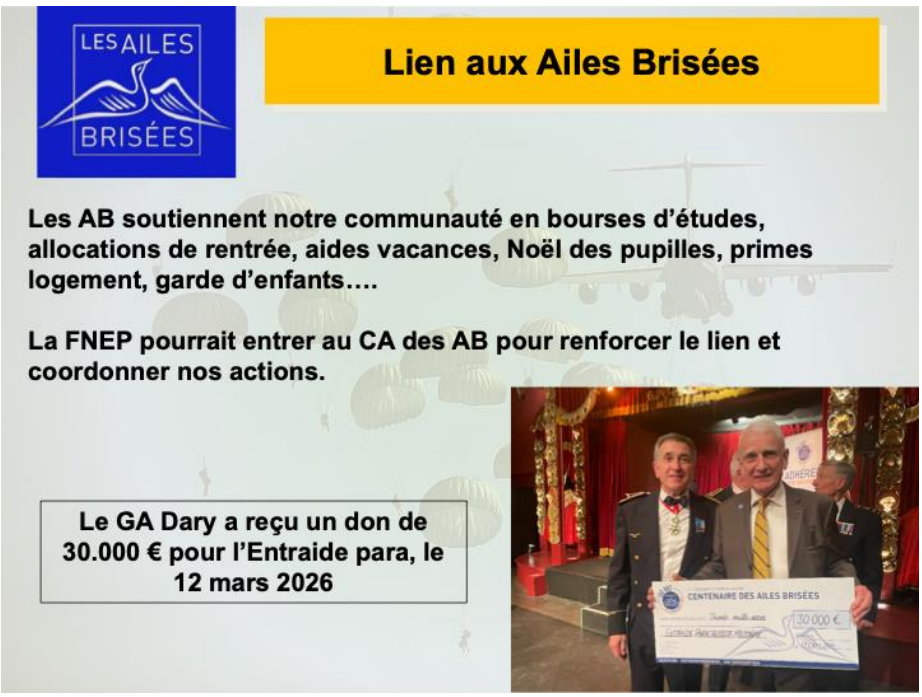

Un mot sur nos relations aux autres Entraides de l'armée de terre.

Il faut souligner le rôle essentiel des BEH qui sont au carrefour de la solidarité dans les corps et sont les correspondants idéaux de l'Entraide parachutiste.

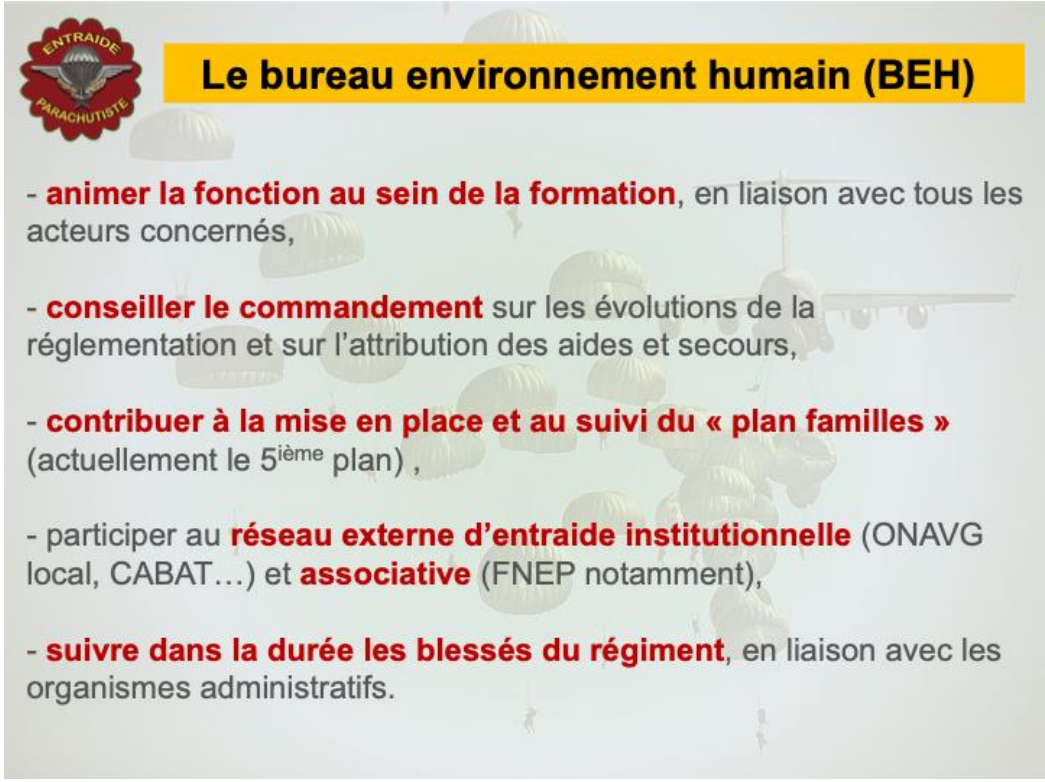

L'esprit avec lequel nous traitons les procédures de secours.

Le président présente ensuite un certain nombre de points d'attention pour nos ressortissants, en particulier les blessés et leurs accompagnants.

Un point sur la carte du combattant qui est la clé de l'accès aux prestations de l'ONACVG.

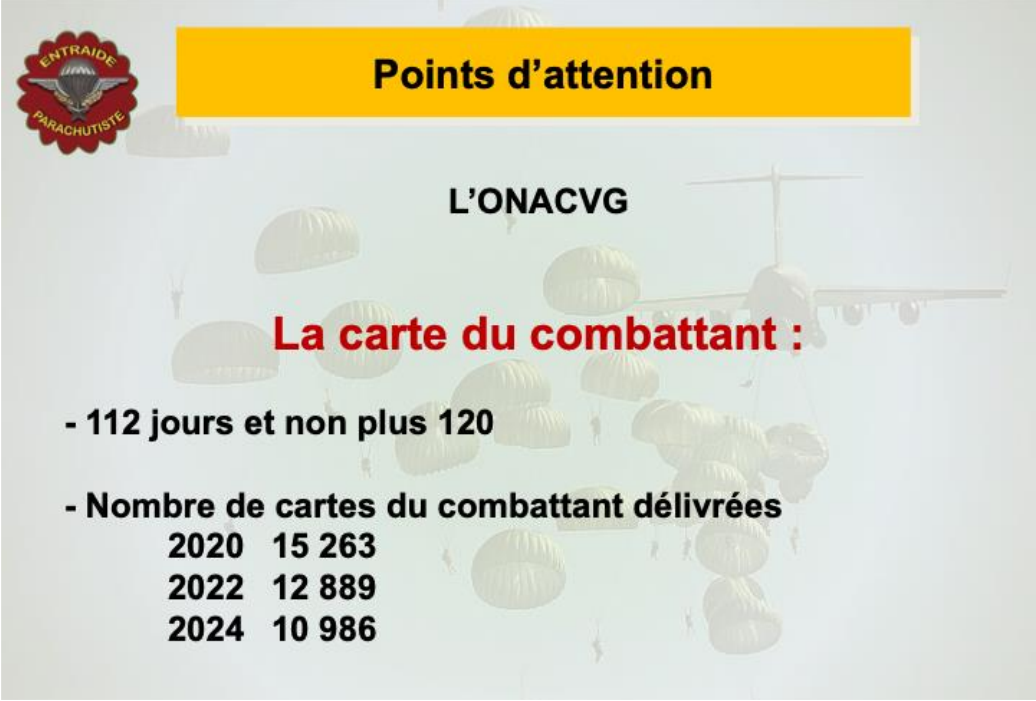

L'ONACVG voit son enveloppe budgétaire diminuer avec des risques pour certaines aides.

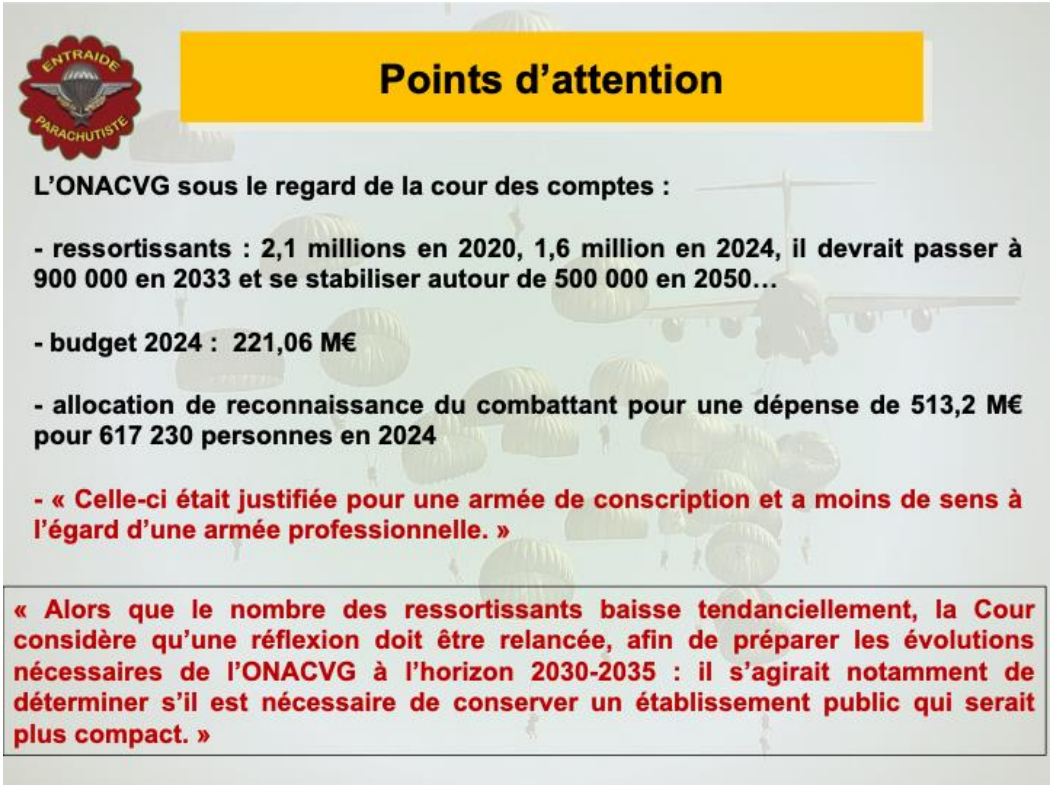

Rappel utile sur les congés de maladie, en attirant l'attention sur le fait que le blessé est « sorti » du régiment dès lors qu'il est admis en congé de non-activité.

Points d'attention

Les congés maladie - 4 types

- **deux d'activité (régiment) :**
  - congé maladie – 6 mois
  - congé du blessé (OPEX) – 18 mois
- **deux de non-activité (GGPIT) :**
  - congé longue maladie – 3 ans
  - congé longue durée maladie – 8 ans

- avis médical tous les 6 mois
- puis congé pour convenance personnelle – 2 ans renouvelable
- enfin radiation / réforme.

Suivi par ONACVG si titulaire d'une PMI.

Quelques éléments d'information sur la PMI, qui doit aussi faire l'objet de toute notre attention.

Points d'attention

La Pension militaire d'invalidité

Durée moyenne de traitement de la demande : 7 mois

Nombre de bénéficiaires :

- 2010	309.000	pour 1,766 Md€
- 2024	143.000	pour 690 M€
- PLF 2026	138.000	pour 617 M€

Point de PMI en 2025 : 16,07 €

PMI déterminée selon le grade et le degré d'invalidité ; ainsi, PMI à 10 % au grade de soldat en service puis au grade réel après le départ du service : 63 € / mois pour un caporal, 150 € / mois pour un GDI….

ARC (allocation de reconnaissance du combattant) :
- 52 points de PMI
- 835,64 € en 2025

Nous pouvons noter que le point de PMI est gelé en 2026, comme les rémunérations de personnel civil de l'État et les pensions.

Une information sur l'indemnisation BRUGNOT, complémentaire de la PMI.

Le blessé psychique est le blessé le plus complexe et le plus difficile à suivre et soutenir, son parcours administratif est souvent très mal vécu et son soutien, régiments et associations, est indispensable.

Le président termine par un point rapide, une sensibilisation, sur le 5° Plan Blessés, avec ces quelques points particuliers.

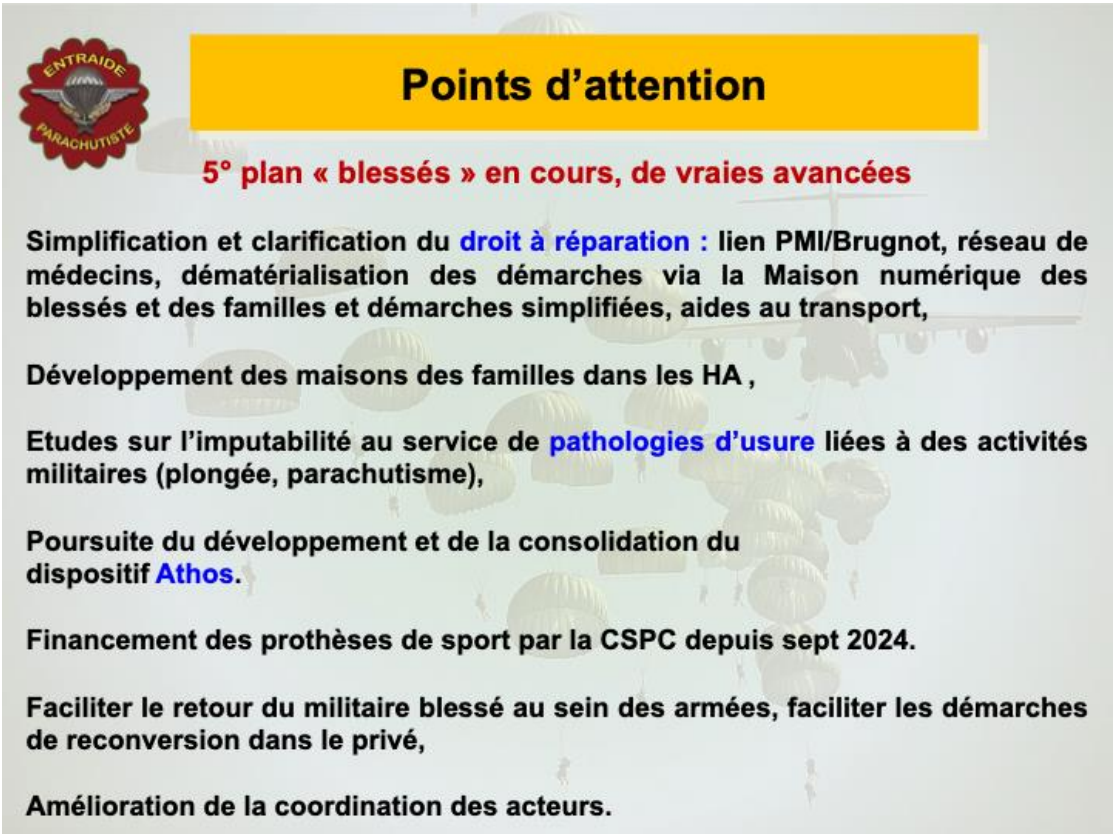

En conclusion de ce chapitre des « points d'attention », le président relève ces quelques points importants :

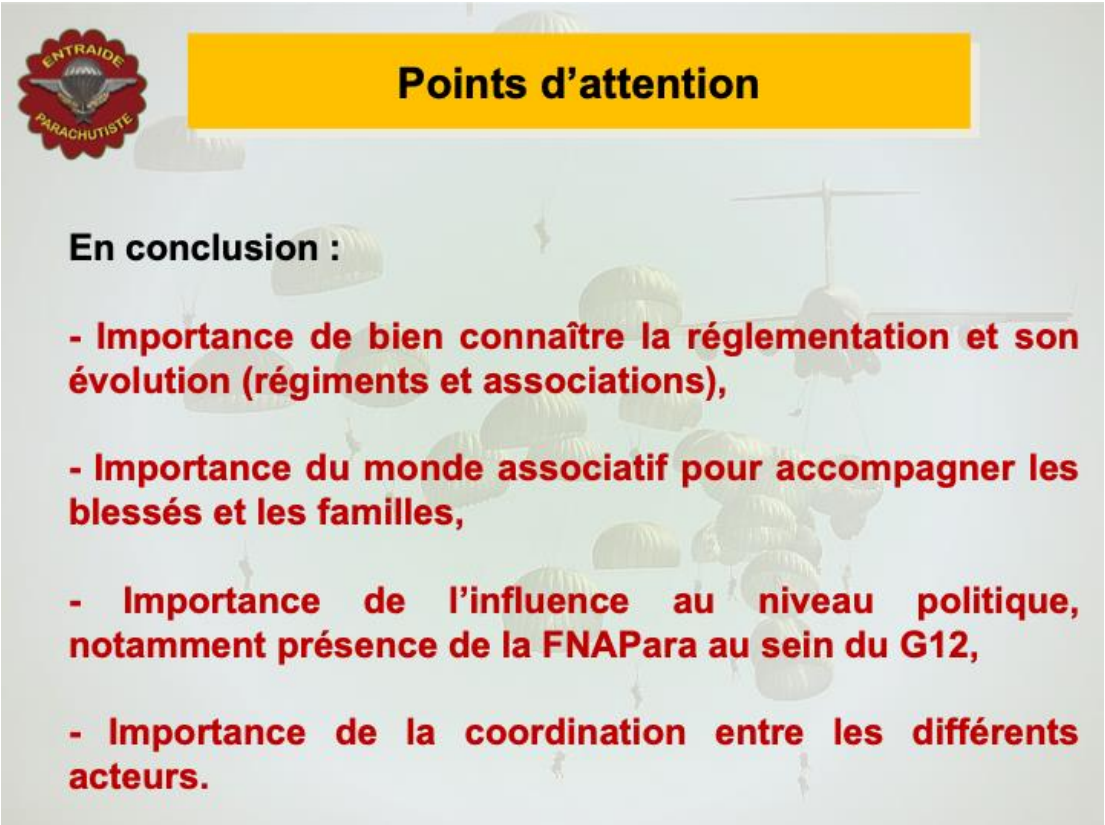

Le président termine ce long rapport moral en présentant et en recommandant la lecture des mémoires du colonel Jacques ALLAIRE ; les bénéfices de la vente seront reversés à l'Entraide parachutiste.

Au final le président demande et obtient le quitus, à la fois pour le rapport financier et le rapport moral

L'AG procède ensuite au renouvellement du conseil d'administration.

Renouvellement du CA 2026

Sur 35 membres du conseil d'administration,
12 sont à renouveler : 2 se représentent et 10 sont à élire

DARY Bruno	GAR (2S)	Bureau de l'Entraide	Se représente
FERNIOT Christian	CBA (er)	Bureau de l'Entraide	Se présente
ASSI JIMMY	CCH (er)	Bureau de l'Entraide	Se présente
MENARD Jérémy	BCH	1er RTP	Se présente
WEYMESKIRCH Fabrice	CCH	17e RGP	Se représente
MITU Marian	CNE	2e REP	Se présente
DARRORT Walter	MAJ	3e RPIMa	Se présente
FRANCIS Patrick	CNE	GCS MONTAUBAN	Se présente
DENICAS Julien	CNE	14e RILP	Se présente
ESOPE Jérémy	CNE	GSC CARCASSONE	Se présente
DUPIRE Damien	ADC	3e RMAT	Se présente
CERF Werner	LCL	STAT/GAP	Se présente

Le nouveau bureau de l'Entraide parachutiste :

NOM Prénom	Grade	Fonction	Début de mandat	Fin de mandat
REGLAT Claude	Général de Division (2S)	Président	2025	2028
DARY Bruno	Général d'armée (2S)	Vice-présent	2026	2029
GOVIN Dany	Colonel (er)	Secrétaire général	2024	2027
FERNIOT Christian	Chef de Bataillon (er)	Trésorier	2026	2029
GUILLAUME Lionel	Chef de Bataillon (er)	Trésorier adjoint	2025	2028
DUHAR Pascal	Colonel (er)	Administrateur	2025	2028
JACQUES François	Lieutenant-Colonel (er)	Administrateur	2025	2028
DUBOIS Christian	Lieutenant-Colonel (er)	Administrateur	2024	2027
BUFFELLO Philippe	Major (er)	Administrateur	2025	2028
ASSI Jimmy	Caporal-chef (er)	Administrateur	2026	2029
DIAS Christelle		Administratrice	2025	2028

En toute conclusion de cette AG 2026, LCL (ER) François JACQUES recueille le témoignage précieux et très professionnel de 3 sous-officiers anciens du « 13 » et toujours en activité dans cette formation.